

Programa Puesta en Valor del Patrimonio

Región de Aysén del General Carlos Ibáñez del Campo



Gobierno
de Chile

PROPÓSITOS Y OBJETIVOS

El programa Puesta en Valor del Patrimonio tiene como objetivo general proteger y poner en valor los bienes patrimoniales declarados Monumento Nacional, de forma tal que generen beneficios socio económicos que contribuyan al desarrollo de los territorios.

Esta línea de inversión es liderada por la Subsecretaría de Desarrollo Regional y Administrativo (SUBDERE) y se ejecuta a través de los Gobiernos Regionales, con el apoyo técnico de la Dirección de Arquitectura del Ministerio de Obras Públicas. Es financiado parcialmente con un préstamo del Banco Interamericano de Desarrollo (BID).

A través del Programa Puesta en Valor del Patrimonio, entre 2008 y 2013, se invertirán 100 millones de dólares, para preservar y proteger inmuebles reconocidos como Monumento Nacional. Como resultado de este programa, el Gobierno entregará un conjunto de nuevos museos, centros culturales, bibliotecas, rehabilitará iglesias, edificios de servicios públicos, espacios de encuentro y sitios de interés turístico, los que generarán oportunidades de desarrollo social, económico y cultural en beneficio de la comunidad. A la fecha se han financiado alrededor de 60 diseños de proyectos y 50 obras en todas las regiones del país.

PROYECTOS RELEVANTES POR REGIÓN



ARICA Y PARINACOTA

Restauración Iglesia
San Pedro de Guañacagua
Costo Obra: \$91 Millones



TARAPACÁ

Restauración
Iglesia de Camiña
Costo Obra: \$351 Millones



ANTOFAGASTA

Biblioteca Regional
en el Edificio Ex- Correos
Costo Obra: \$3.324 Millones



ATACAMA

Restauración Iglesia Nuestra
Señora del Carmen de Chañaral
Costo Diseño: \$55 Millones



COQUIMBO

Mejoramiento integral mausoleo
Gabriela Mistral, Montegrande
Costo Obra: \$467 Millones



VALPARAÍSO

Restauración Iglesia
San Francisco del Barón
Costo Diseño: \$80 Millones



R. METROPOLITANA

Habilitación Mirador
Santuario Nacional de Maipú
Costo Obra: \$562 Millones



O'HIGGINS

Restauración Iglesia
San Pedro de Alcántara
Costo Obra: \$971 Millones



MAULE

Capilla Nuestra Señora del
Carmen de Batuco, Penciahue
Costo Diseño: \$49 Millones



BIOBÍO

Conservación del Mural
Historia de Concepción
Costo Diseño: \$54 Millones



LA ARAUCANÍA

Mejoramiento Integral
Casa de Máquinas
Costo Diseño: \$115 Millones



LOS RÍOS

Restauración
Castillo de Niebla
Costo Diseño: \$115 Millones



LOS LAGOS

Restauración Iglesia Patrimonio
de la Humanidad de Nercón
Costo Obra: \$822 Millones



AYSÉN

Restauración Construcciones
Sociedad Industrial de Aysén
Costo Diseño: \$145 Millones

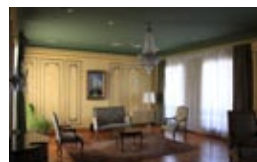

MAGALLANES

Restauración
Casa de Los Intendentes
Costo Obra: \$557 Millones

Región de Aysén del General Carlos Ibáñez del Campo

CONSTRUCCIONES SOC. INDUSTRIAL DE AYSÉN PARA MUSEO REGIONAL

Declaratoria de Monumento Histórico 03/11/2009, D.S. N° 413 MINEDUC

En 1903 la Sociedad Industrial de Aysén se instala en una de las principales cuencas hidrográficas, impulsando el que a futuro será el sector de mayor ocupación poblacional y desarrollo de riquezas de la región.

Las edificaciones originalmente corresponden a un conjunto industrial destinado a la producción ganadera que surge de una concesión a la Sociedad Industrial de Aysén en el período de colonización de la región y se ubica entre el límite internacional con Argentina hasta el Fiordo Aysén.

De la antigua estancia y sus construcciones se han conservado, un conjunto central, representado por la antigua pulpería, edificio emblemático junto a la cocina de peones o Galpón de Piedra; la oficina del Contador, almacén y bodega; casa del Contador y baño de ovejas. La data de estas construcciones es variada, a partir del año 1903 cuando se otorga la concesión. A partir de la década de los sesenta su uso cambia para acoger las funciones del establecimiento educativo Escuela Agrícola de la Patagonia, actividad que mantiene a la fecha.



Mandante:	Gobierno Regional de Aysén
Unidad Técnica:	Dirección de Arquitectura MOP
Contratista:	ICE-END. Ltda.
Inversión Diseño:	\$145.302.000
Diseño en Ejecución:	2012

INTERVENCIÓN: El objetivo de la intervención es elaborar un proyecto integral de restauración que ponga en valor el bien patrimonial eliminando sus patologías y rehabilitando su infraestructura, conforme los nuevos usos y destinaciones como Museo Regional de Aysén. Contempla la inclusión de un edificio nuevo que albergará gran parte de las funciones requeridas para el museo, interpretando de manera contemporánea las características de los edificios habitacionales y productivos originales. Deberá generar una unidad espacial, funcional y urbana lo que implica la habilitación de áreas exteriores de recorrido, interpretación, contemplación, reunión y recreación.



Subsecretaría de Desarrollo Regional y Administrativo
Dirección de Arquitectura del Ministerio de Obras Públicas

www.subdere.gov.cl